

**Séance du lundi 29 juin 2015**

Date de Convocation : mardi 23 juin 2015

Nombre de Conseillers en exercice : 39

**N° 2015.06.03 - Enseignement public du 1er degré - Modification du secteur scolaire intercommunal Viriat-jarrin**

**Présents :**

Jean-François DEBAT, Michel FONTAINE, Isabelle MAISTRE, Guillaume LACROIX, Françoise COURTINE, Alain BONTEMPS, Nadia OULED SALEM, Thierry MOIROUX, Claudie SAINT ANDRE, Jean-Marc GERLIER, Denise DARBON, Véronique ROCHE, Xavier BRETON, Jérôme BUISSON, Vanessa CARRARA, Vasilica CHARNAY, Jacques FRENEAT, Pauline FROPIER, Sébastien GUERAUD, Julien LE GLOU, Charline LIOTIER, Gérard LORA TONET, Pierre LURIN, Fabien MARECHAL, Ouadie MEHDI, Elisabeth PASUT, Laurence PERRIN-DUFOUR, Christian PORRIN, Sara TAROUAT-BOUTRY, Annick VEILLEROT, Jacques VIEILLE

**Excusés ayant donné procuration :**

Pascale BONNET SIMON à Julien LE GLOU, Sylviane CHENE à Guillaume LACROIX, Abdallah CHIBI à Vasilica CHARNAY, Françoise COMTE à Elisabeth PASUT, Martine DESBENOIT à Thierry MOIROUX, Catherine MAITRE à Jean-François DEBAT, Andy NKUNDIKIJE à Jacques VIEILLE

**Absent :**

Raphaël DURET

**Secrétaire de séance :** Charline LIOTIER

**Rapporteur :** Nadia OULED SALEM

**EXPOSE**

**Rappel de l'existant**

Le secteur Charles Jarrin a connu un développement important en terme de programmes immobiliers. De nombreuses zones d'habitation ont été construites ces dernières années et ont conduit à une hausse significative des effectifs scolaires.

Les ouvertures de classes successives au groupe scolaire Charles Jarrin ont des conséquences sur sa capacité et ses conditions d'accueil.

Des locaux ayant été mis à disposition de la Ludothèque, l'école élémentaire ne dispose plus d'une capacité d'accueil suffisante, sauf travaux conséquents.

Le groupe scolaire Louis Parant, suite à des travaux de restructuration, dispose d'une capacité d'accueil

suffisante pour accueillir de nouveaux élèves.

### **Motivation et opportunité de la décision**

Compte tenu de l'évolution urbanistique de ce secteur (construction de lotissements à « La Neuve » et de logements SEMCODA Avenue de Mâcon) et de la saturation des locaux scolaires immédiatement disponibles de l'école Charles Jarrin, il est proposé de modifier une partie du secteur scolaire « Jarrin » au profit du groupe scolaire Louis Parant et ainsi d'orienter les nouvelles inscriptions en direction de cette école.

Cette modification consiste à réaffecter la totalité des rues du secteur Intercommunal de la commune de Viriat du groupe scolaire Charles Jarrin vers celui de Louis Parant. La liste des rues correspondantes est précisée en annexe 1.

Cette mesure a pour objectifs notamment de mieux répartir et équilibrer les effectifs scolaires sur ces secteurs, et ainsi d'offrir aux enfants de meilleures conditions d'accueil.

### **LE CONSEIL MUNICIPAL, APRÈS EN AVOIR DÉLIBÉRÉ,**

**VU** l'avis favorable de la commission « politique de la ville – action éducative » en date du 03 juin 2015,

**A L'UNANIMITE des votants (38 voix)**

**DECIDE** de modifier la sectorisation de la zone intercommunale Viriat – Jarrin

**AUTORISE** le Maire ou l'Adjoint ayant reçu délégation, à signer tout document en ce sens.

**PRECISE** que les modalités d'inscriptions et de concertation détaillées dans la délibération du 30 mars 2009 restent inchangées.



# Secteur scolaire intercommunal Charles Jarrin

Bourg-en-Bresse, Viriat et Saint-Denis-Lès-Bourg

Projet de transfert de la partie Viriat vers le secteur Louis Parant

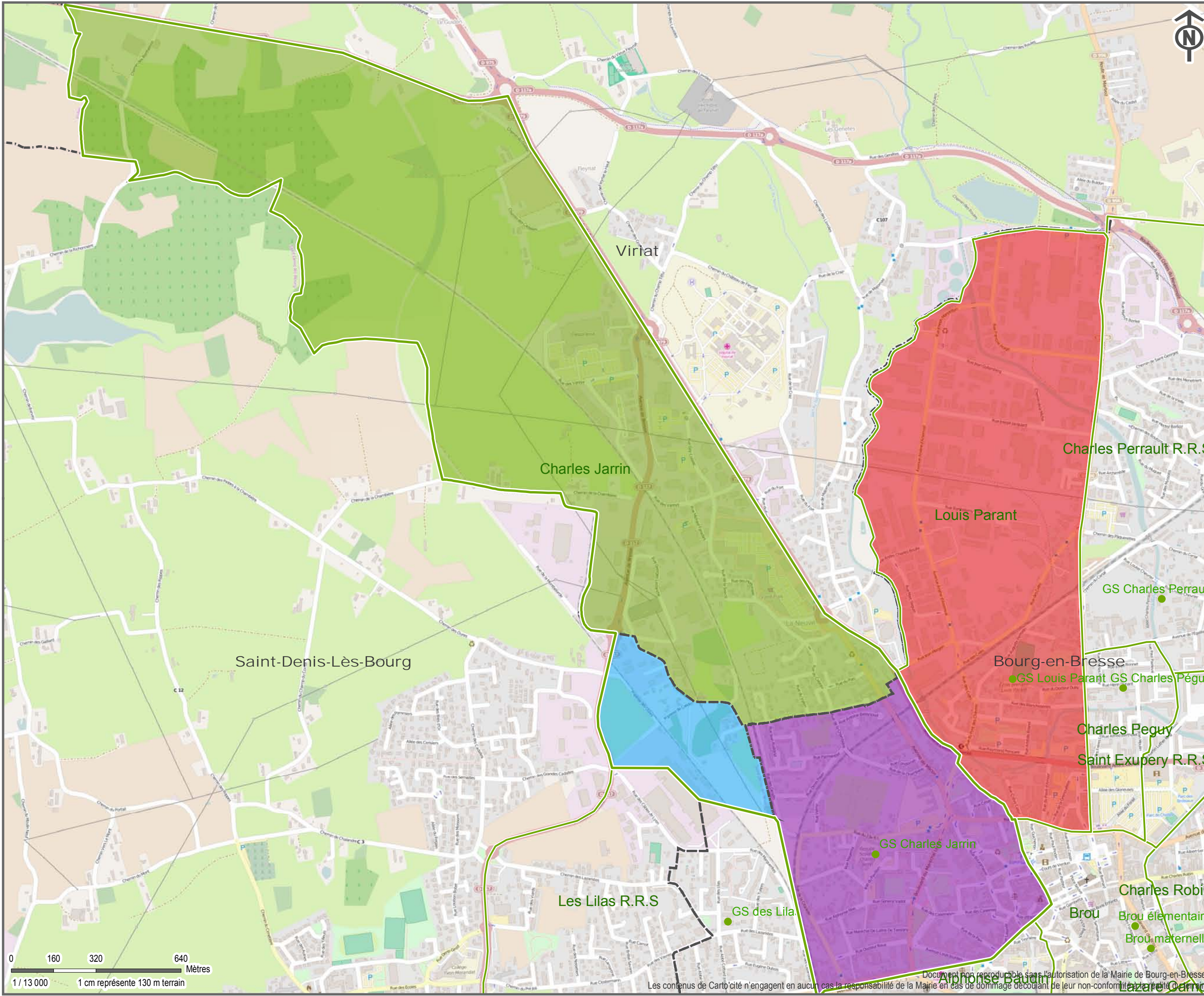

### Légende

- Établissement
- ▭ Secteur
- - - Limite commune
- Saint-Denis intercommunal
- Viriat intercommunal
- Bourg, Charles Jarrin
- Bourg, Louis Parant

Fond de plan : <http://www.openstreetmap.org>

Date édition 12/06/2015

Auteur Service SIG-Topographie

## SECTEUR INTERCOMMUNAL DE VIRIAT

### RUES INCLUSES EN TOTALITE :

**ANEMONES (allée des)**  
**BEGONIAS (allée des)**  
**BERTHELONS (rue des)**  
**BLEUETS (allée des)**  
**CADALLES (chemin des)**  
**CALIDON (chemin du)**  
**CHAMBIERE (chemin de la)**  
**CHAROLAISE (rue de la)**  
**COQUELICOTS (allée des)**  
**COTEAU (rue du)**  
**FARADET (rue du)**  
**GAY-LUSSAC (rue)**  
**GRUEL (rue)**  
**GUIDON (chemin du)**  
**HORTENSIAS (rue des)**  
**LECLANCHE (rue)**  
**LEPINE (rue)**  
**PARC (allée et rue du)**  
**PETUNIAS (allée des)**  
**SOURCE (allée et rue de la)**  
**3 COMMUNES (allée des)**  
**VALLON (rue du)**  
**VAREYS (rue des)**

### RUES LIMITROPHES OU INCOMPLETES :

**BRESSE (avenue de)** (du Rond Point de la Chambière à celui de Fleyriat) (pas de logements)

**HERRIOT (boulevard Edouard)** du 103 au 104 (de son intersection avec l'avenue de Macon à Bourg-en-Bresse)

**MACON (avenue de)** du 102 au 338 et du 105 au 339 (de son intersection avec le boulevard Edouard Herriot à Bourg-en-Bresse)

**PARIS (route)** du 153 au 1803 et du 30 au 900 (du boulevard Edouard Herriot à la limite avec Polliat, côté sud-ouest)

**POLLIAT (route de)** le 327